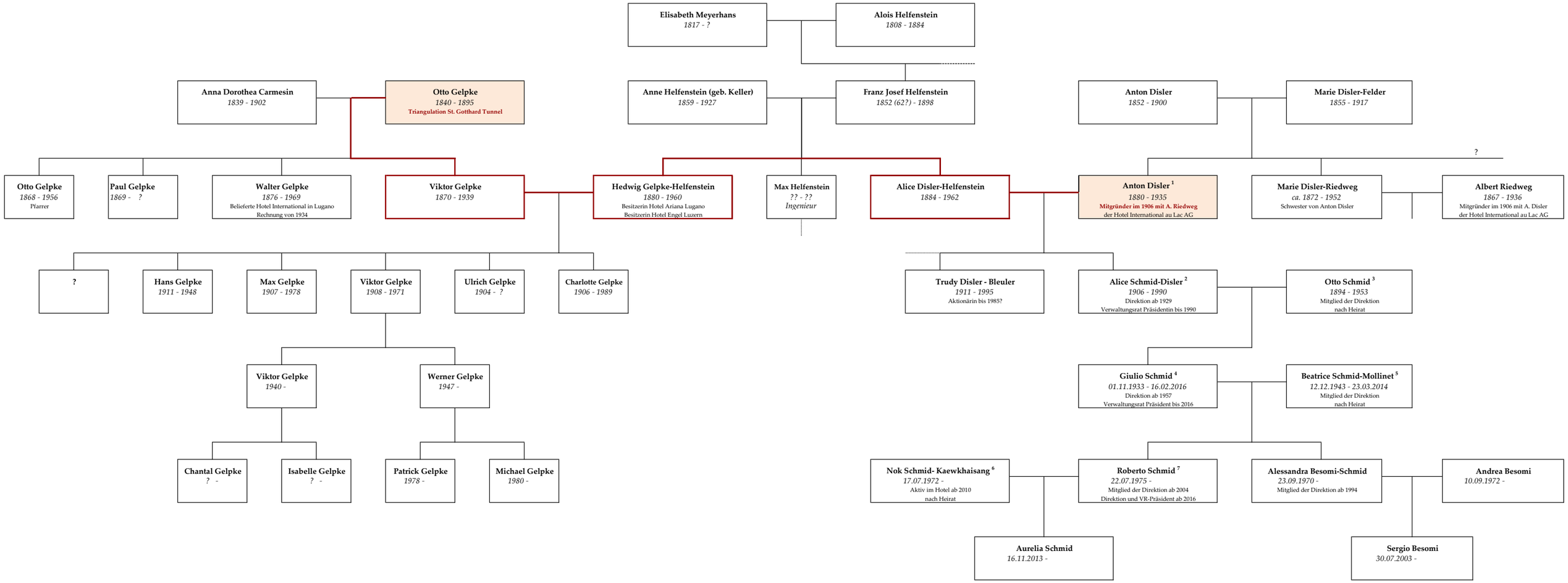
Elisabeth Meyerhans
1817 - ?
Alois Helfenstein
1808 - 1884
Anna Dorothea Carmesin
1839 - 1902
Otto Gelpke
1840 - 1895
Triangulation St. Gotthard Tunnel
Anne Helfenstein (geb. Keller)
1859 - 1927
Franz Josef Helfenstein
1852 (62?) - 1898
Anton Disler
1852 - 1900
Marie Disler-Felder
1855 - 1917
?
Otto Gelpke
1868 - 1956
Pfarrer
Paul Gelpke
1869 - ?
Walter Gelpke
1876 - 1969
Belieferte Hotel International in Lugano
Rechnung von 1934
Viktor Gelpke
1870 - 1939
Hedwig Gelpke-Helfenstein
1880 - 1960
Besitzerin Hotel Ariana Lugano
Besitzerin Hotel Engel Luzern
Max Helfenstein
?? - ??
Ingenieur
Alice Disler-Helfenstein
1884 - 1962
Anton Disler 1
1880 - 1935
Mitgründer im 1906 mit A. Riedweg
der Hotel International au Lac AG
Marie Disler-Riedweg
ca. 1872 - 1952
Schwester von Anton Disler
Albert Riedweg
1867 - 1936
Mitgründer im 1906 mit A. Disler
der Hotel International au Lac AG
?
Hans Gelpke
1911 - 1948
Max Gelpke
1907 - 1978
Viktor Gelpke
1908 - 1971
Ulrich Gelpke
1904 - ?
Charlotte Gelpke
1906 - 1989
Trudy Disler - Bleuler
1911 - 1995
Aktionärin bis 1985?
Alice Schmid-Disler 2
1906 - 1990
Direktion ab 1929
Verwaltungsrat Präsidentin bis 1990
Otto Schmid 3
1894 - 1953
Mitglied der Direktion
nach Heirat
Viktor Gelpke
1940 -
Werner Gelpke
1947 -
Giulio Schmid 4
01.11.1933 - 16.02.2016
Direktion ab 1957
Verwaltungsrat Präsident bis 2016
Beatrice Schmid-Mollinet 5
12.12.1943 - 23.03.2014
Mitglied der Direktion
nach Heirat
Chantal Gelpke
? -
Isabelle Gelpke
? -
Patrick Gelpke
1978 -
Michael Gelpke
1980 -
Nok Schmid- Kaewkhaisang 6
17.07.1972 -
Aktiv im Hotel ab 2010
nach Heirat
Roberto Schmid 7
22.07.1975 -
Mitglied der Direktion ab 2004
Direktion und VR-Präsident ab 2016
Alessandra Besomi-Schmid
23.09.1970 -
Mitglied der Direktion ab 1994
Andrea Besomi
10.09.1972 -
Aurelia Schmid
16.11.2013 -
Sergio Besomi
30.07.2003 -